CHAMBRES D'HÔTES - DOMAINE DE PLADUC - LACHAISE

DOMAINE DE PLADUC

Maison d'hôtes, Table réunionnaise, Mariages, Réceptions et Séminaires en Charente

https://domainedepladuc.fr

https://domaine-de-pladuc.business.site

Shandra et Bernard GOMBERT

05 45 78 46 89
06 49 12 85 80

A **Domaine de Pladuc** : 1 Route de la Vallée - Pladuc -16300 Lachaise

B **Vos Réceptions de Mariage, vos Rencontres d'Entreprise, vos Evènements** : Salle de réception du Domaine de Pladuc 1, route de la vallée Pladuc 16300 Lachaise

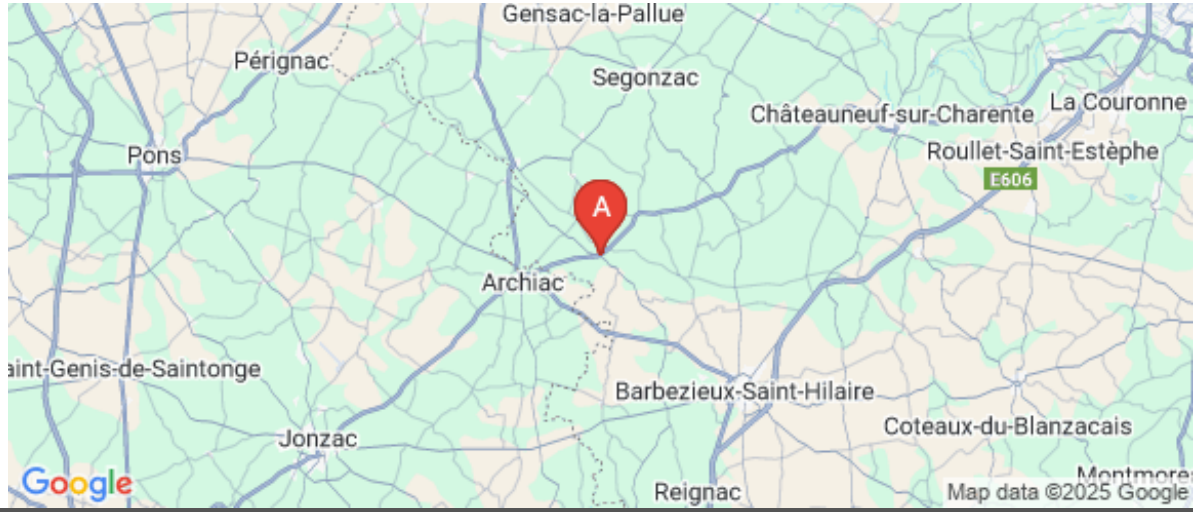

Domaine de Pladuc

- CHAMBRE FAMILIALE (4 personnes)
- CHAMBRE FAMILIALE SUPERIEURE (5 personnes)
- Chambre BORDEAUX (Chambre Double Supérieure 2 personnes)
- Chambre TILLEUL (Chambre Double Supérieure 2 personnes)
- Chambre BLEUE (Chambre Double 2 personnes)

Dans cette maison de maître du XIXème siècle, ancienne propriété viticole de Petite Champagne en Charente, à 20 kms de Cognac, au milieu d'un cadre champêtre, découvrez un lieu de vie, de partage et de bien-être à l'environnement familial baigné dans une atmosphère Réunionnaise.

Le temps s'arrête au Domaine de Pladuc pour ceux qui veulent savourer avec **simplicité** :

- un moment de détente et de convivialité,
> en s'abandonnant au silence,
> en se laissant bercer par la musique de l'eau,
> en partageant la passion des propriétaires pour cette région et leur culture réunionnaise,

- un espace de vie familiale.

Alors Shandra et Bernard vous ont concocté :
- un espace d'évasion autour de la piscine
- un parc naturel, traversé par un ruisseau pour s'isoler
- des chambres familiales et doubles spacieuses et confortables
- un espace de convivialité au rez-de-chaussée de la bâtisse
- des plats réunionnais que vous pourrez déguster avec bonheur
- des visites et des rencontres à la demande de cette magnifique région du Cognac, de ses artisans, artistes et agriculteurs
- des prestations bien-être (massages, sophrologie, yoga)
- des activités détente : atelier de cuisine et de modelage de poterie
- des moments d'échanges et de détente.

Cette propriété de 8000 m2, sa salle de réception de 140 m2, ses chambres, sa piscine et son espace de vie et de partage sont prêts à se mettre en scène pour votre mariage, vos évènements, vos séminaires, vos expos, ...

Infos sur l'établissement

Communs

Dans maison
Entrée commune

Les hôtes du Domaine de Pladuc disposent d'une grande salle à manger où leur est servi le petit déjeuner (compris dans le prix de la chambre) ainsi que d'un grand salon offrant une bibliothèque et des fauteuils confortables pour apprécier la douceur de vivre charentaise. Une grande piscine de 12mx6m , sous abri (installé en mai 2024), est à la disposition des invités qui peuvent également se promener à l'ombre des peupliers centenaires le long de la rivière serpentant le parc de 8000 m2. Des jeux de plein air (foot, volley et badminton) et un billard agrémenteront également votre séjour.

Activités

Le Domaine de Pladuc a mis en place des partenariats avec différents prestataires et vous pourrez profiter de tarifs préférentiels pour différentes activités (visites de maison de cognac telle la maison Boinaud ou le Domaine Landreau ou Guillon-Painturaud..., Parc accrobranche de FontDouce..).
Vous pourrez également bénéficier de prestations de massages ou de coaching corporel et de sophrologie dans votre chambre ou au bord de la rivière avec des professionnels certifiés, sur réservation préalable.
Des cours de yoga, individuels ou collectifs peuvent être dispensés sur demande à l'avance.
Vous pouvez exprimer vos émotions et lâcher prise dans un atelier de modelage animé par une potière professionnelle (sur réservation - 6 pers minimum).

Une expérience de cuisine est également possible sur place " accord gourmand Samoussa-Cognac : un coin de La Réunion en Charente" : nous vous faisons vivre un moment mémorable pour découvrir la cuisine Réunionnaise en apprenant à préparer le fameux "samoussa" et le déguster en l'associant à la subtilité du Cognac.

Restauration

Table d'hôtes

Originaires de l'île de La Réunion, nous vous faisons découvrir la gastronomie Réunionnaise. Rougails de saucisses, samoussas, poulets à l'ananas Victoria de La Réunion illustrent, entres autres mets, cette culture créole savoureuse.

Accès Internet

CHAMBRE FAMILIALE (4 personnes)

Chambre	4 personnes (Maxi: 4 pers.)	1 chambre	52 m2

Chambre familiale au 1er étage confortable et lumineuse, donnant sur le parc et salle de bains privative

Chambres	Chambre(s): 1 Lit(s): 3 1 Lit king size 180x200 et 2 Lits 90x190	dont Suite: 1 dont lit(s) 1 pers.: 2 dont lit(s) 2 pers.: 1
Salle de bains / Salle d'eau	Salle de bains avec douche et baignoire	Salle de bains privée
WC	WC: 1 WC privés	
Cuisine		
Autres pièces		
Media		
Autres équipements		
Chauffage / AC		
Exterieur		
Divers		

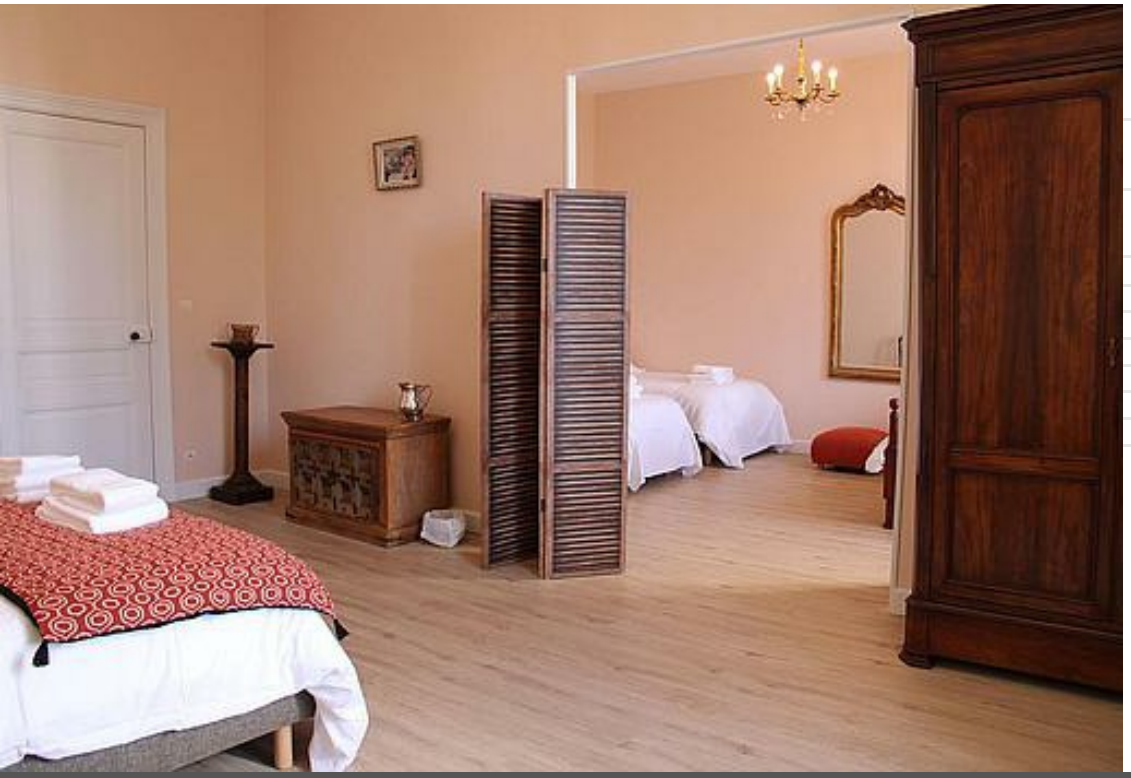

CHAMBRE FAMILIALE SUPERIEURE (5 personnes)

Chambre	5 personnes	1 chambre	54 m2

Chambre familiale au 1er étage spacieuse et lumineuse, avec vue sur le parc et salle de bains privative

Chambres	Chambre(s): 1	
	Lit(s): 4	dont Suite: 1 dont lit(s) 1 pers.: 3 dont lit(s) 2 pers.: 1
	1 lit king size 180x200 et 3 lits 90x190	
Salle de bains / Salle d'eau	Salle de bains avec baignoire	Salle de bains privée
	Salle(s) de bains (avec baignoire): 1	
WC	WC: 1 WC privés	
Cuisine		
Autres pièces		
Media		
Autres équipements		
Chauffage / AC		
Exterieur		
Divers		

Chambre BORDEAUX (Chambre Double Supérieure 2 personnes)

Chambre	2 personnes	1 chambre	30 m2

Chambre spacieuse au 1er étage, donnant vue sur la campagne environnante avec sa salle de bains privative.

Chambres	Chambre(s): 1 Lit(s): 1 — dont lit(s) 1 pers.: 0 dont lit(s) 2 pers.: 1 1 lit Queen size 160x200. Possibilité d'ajouter un lit bébé.
Salle de bains / Salle d'eau	Salle de bains avec baignoire — Salle de bains privée Salle(s) de bains (avec baignoire): 1
WC	WC: 1 WC privés
Cuisine	
Autres pièces	
Media	
Autres équipements	
Chauffage / AC	
Exterieur	
Divers	

Chambre TILLEUL (Chambre Double Supérieure 2 personnes)

Chambre

2
personnes

1
chambre

30
m2

Chambre spacieuse et confortable, située au rez-de-chaussée, ouvrant sur le parc attenant avec sa salle de bains privative. Possibilité d'ajouter un lit bébé.

Chambres

Chambre(s): 1
dont PMR ❓: 1
Lit(s): 1
dont lit(s) 1 pers.: 0
dont lit(s) 2 pers.: 1
1 lit Queen size 160x200

Salle de bains / Salle d'eau

- Salle de bains avec douche
- Salle de bains privée
- Sèche cheveux

WC

WC: 1
- WC privés

Cuisine

Autres pièces

Media

Autres équipements

Chauffage / AC

Exterieur

Divers

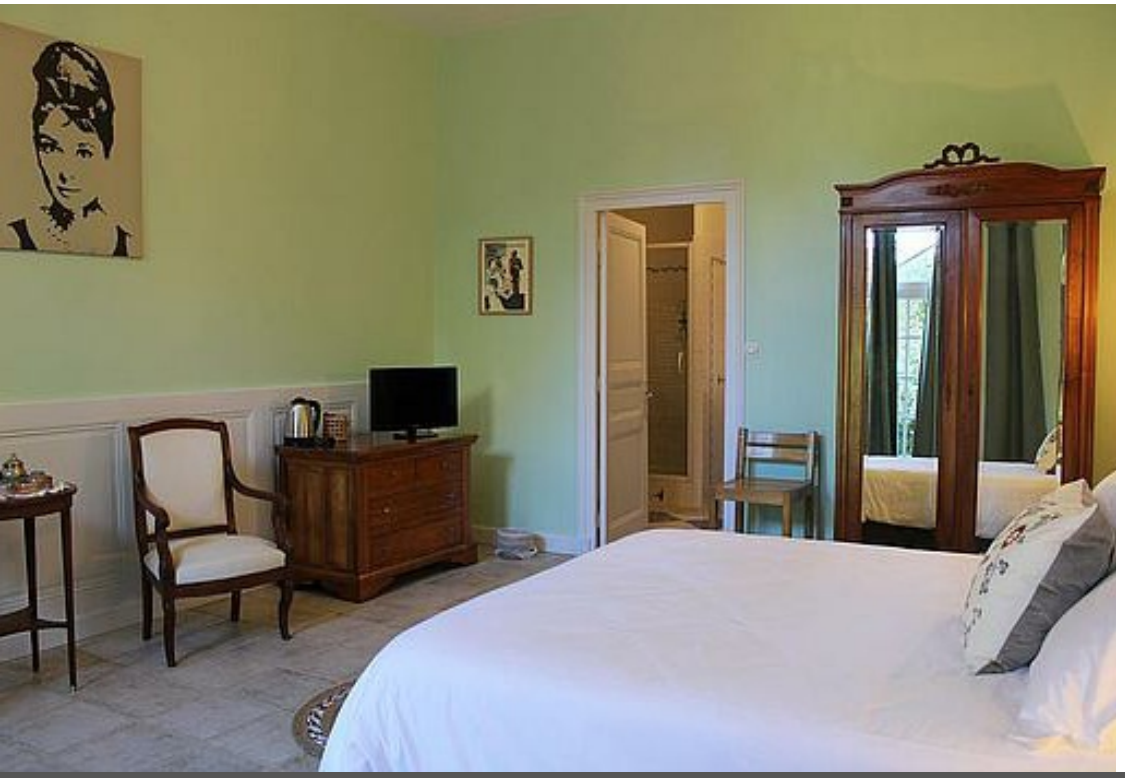

Chambre BLEUE (Chambre Double 2 personnes)

Chambre	2 personnes	1 chambre	24 m2

Chambre spacieuse au 1er étage donnant vue sur le parc avec sa salle de bains privative mais non attenante (située en face de la chambre). Possibilité d'ajouter un lit bébé.

Chambres	Chambre(s): 1 Lit(s): 1 1 lit Queen size 160x200	 dont lit(s) 1 pers.: 0 dont lit(s) 2 pers.: 1
Salle de bains / Salle d'eau	Salle de bains avec douche	Salle de bains privée
WC	WC: 1 WC privés	
Cuisine		
Autres pièces		
Media		
Autres équipements		
Chauffage / AC		
Exterieur		
Divers		

A savoir : conditions de la location

Arrivée	A partir de 16h.
Départ	Il est demandé à nos hôtes de libérer la chambre à 11h.
Langue(s) parlée(s)	Anglais Français
Annulation/ Prépaiement/ Dépot de garantie	30% d'acompte demandé pour la réservation.
Moyens de paiement	Cartes de paiement Chèques bancaires et postaux Espèces Virement bancaire
Petit déjeuner	Le petit-déjeuner est servi entre 8h30 et 10h.
Ménage	Nettoyage de la chambre au-delà de 4 nuits passées sur place.
Draps et Linge de maison	Draps et/ou linge compris Amener votre serviette de piscine. Serviette de piscine disponible à la location : 3,50 €.
Enfants et lits d'appoints	Lit bébé 2 lits bébé disponibles sur demande.
Animaux domestiques	Les animaux ne sont pas admis. Animals not allowed due to allergies

Tarifs

Domaine de Pladuc

Nos tarifs et nos disponibilités sont actualisés sur notre site :
https://domainedepladuc.fr

Vos Réceptions de Mariage, vos Rencontres d'Entreprise, vos Evènements

- Salle de mariage
- Rencontres d'entreprise : 2 salles à votre disposition
- Prestations bien-être : séances de massages, coaching corporel et cours de yoga collectifs disponibles sur réservation
- Atelier de cuisine " Accord gourmand Samoussa-Cognac : un coin de La Réunion en Charente"
- Atelier de modelage avec une potière professionnelle

Aller sur zankyou.fr | Aller sur mariage.net

Mariage.net
Lire les avis

Le chai de cette ancienne distillerie de Cognac, est une salle de réception de choix pour votre mariage.
Avec ses 140 m² et ses beaux murs de pierre, elle peut accueillir 80 personnes en banquet avec espace réservé à la danse ainsi qu'aux animations et jusqu'à 120 personnes en cocktail debout.

La salle de mariage comportant radiateurs et grosse cheminée de pierre peut accueillir votre réception même en saison fraîche.

Le parc de 8000 m2 avec piscine et terrasse peut également accueillir votre vin d'honneur ou votre dîner de réception jusqu'à 300 invités.

Salle de mariage

Un ancien chai rénové de 140 m2 , aux murs de pierre, avec radiateurs et cheminée est à votre disposition avec les tables et chaises pour 80 personnes. La salle est équipée de 2 WC et d'un office de cuisine pour le traiteur comprenant une chambre froide double, des tables inox pour le dressage et d'une plonge professionnelle pour que vos réceptions et réunions se déroulent dans les meilleures conditions.

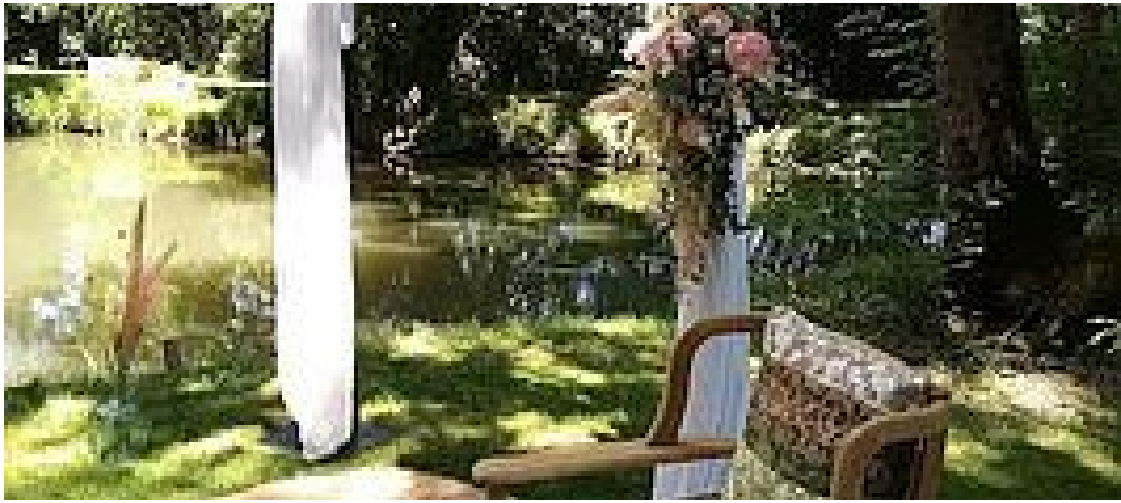

PHOTOGRAPHIE

Rencontres d'entreprise : 2 salles à votre disposition

La 1ère salle, ancien chai, utilisé pour les mariages et autres réceptions, peut accueillir vos séminaires d'entreprise jusqu'à 30 personnes. Tables, chaises, vidéo-projecteur et écran de projection sont à votre disposition. Accès Wifi.
Vos collaborateurs peuvent être hébergés sur place dans nos 5 chambres d'hôtes et profiter d'un dîner sur place. Petit-déjeuner d'accueil, collation pour les pauses, déjeuner, balade dans les vignes en Trotinettes tout terrain électriques, visite de maison de Cognac, Accrobranche avec nos partenaires, Atelier de modelage avec une potière professionnelle, coaching corporel... Les possibilités sont multiples. Nous vous proposons du sur mesure !

Une 2è salle dans la maison de maître est à votre disposition pour une réunion ou formation jusqu'à 15 personnes maximum avec vidéo-projecteur et écran. Accès Wifi.

Prestations bien-être : séances de massages, coaching corporel et cours de yoga collectifs disponibles sur réservation

Vous pouvez profiter de massages ayurvédiques, Amma Assis pour vous détendre dans nos chambres d'hôtes ou au bord de la rivière qui traverse le parc du Domaine (à la belle saison) avec nos partenaires, professionnels certifiés. Des cours de yoga collectifs sont également disponibles sur réservation.
Une belle idée pour agrémenter vos teams buildings et motiver vos collaborateurs !

Atelier de cuisine " Accord gourmand Samoussa-Cognac : un coin de La Réunion en Charente"

Laissez-vous tenter par cette expérience unique réunissant deux cultures, la Charente et la Réunion, qui vous fera découvrir des saveurs variées ! Dans le cadre d'une demeure de caractère, partagez un moment unique et mémorable en découvrant et en participant à la création de samoussas réunionnais accompagnés d'un Cognac spécialement choisi pour l'occasion. Une expérience originale fidèle à l'ouverture sur le monde du Cognac !

Atelier de modelage avec une potière professionnelle

Au programme, un atelier de modelage d'une durée de 2h animé par une potière professionnelle pour vous exprimer et lâcher prise. Vous pourrez façonner votre objet vous-même avec de la terre naturelle (sans tour) et l'apporter chez vous.
Sur réservation au 0545784689 : 30€ les 2 heures/pers (paiement préalable).

Mes recommandations

Les Incontournables | Toutes les activités

OFFICE DE TOURISME DU SUD CHARENTE
WWW.SUDCHARENTETOURISME.FR

La fabrique à Souffle
Sud Charente

La Boule d'Or

05 45 78 64 13
9 boulevard Gambetta
https://labouledor.net/

10.1 km
Barbezieux-Saint-Hilaire
1

La Boule d'Or est un hôtel ** restaurant, affilié à LOGIS, est situé au cœur de la ville de Barbezieux Saint-Hilaire. L'établissement dispose d'une terrasse, d'un jardin, d'une salle de séminaire et d'un garage fermé. Ouvert tous les jours.

Parc Aventure de Fontdouce

05 46 94 18 78
1 rue du Vivier
https://www.parc-aventure-fontdouce.

31.0 km
Saint-Bris-des-Bois
1

Profitez d'un parc accrobranche dans un cadre naturel exceptionnel entre vignes et forêt ! Le Parc comprend 13 parcours Accrobranche et de nombreuses activités de groupe pour tous les goûts ! Le lieu idéal pour les sorties privées ou professionnelles !

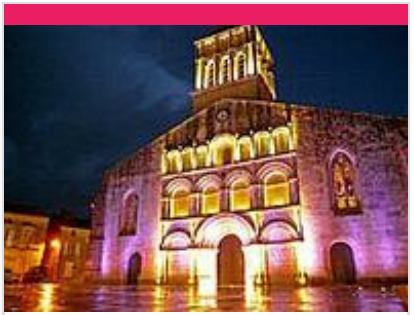

Église Saint-Gervais-Saint-Protais

05 46 48 04 11
18 place de l'Église

17.7 km
Jonzac
1

L'église Saint Gervais-Saint Protais, dont la façade classée, présente les particularité de l'art roman saintongeais est aussi un lieu de rassemblement. La messe y est célébrée tous les Dimanches à 11h. De nombreux événements s'y tiennent chaque année.

Chapelle des templiers

07 66 84 38 80
11 Route du Temple Cressac-Saint-Genis
https://www.patrimoineblanzacais.fr/

22.8 km
Coteaux-du-Blanzacais
2

La Chapelle faisait partie d'une ancienne commanderie de templiers nommé « du Dognon » située au cœur des collines du Blanzacais.

Maison Boinaud

06 61 82 81 68
140 rue de la Bonne Chauffe
http://www.boinaud.com

10.2 km
Angeac-Champagne
1

Avec plus de 600 hectares de vignes et sa distillerie de 41 alambics, Maison Boinaud est aujourd'hui un des acteurs majeurs du vignoble cognaçais. Venez découvrir une Maison familiale, audacieuse et innovante, créatrice de spiritueux-haut-de-gamme.

: Restaurants : Activités et Loisirs : Nature : Culturel : Dégustations

Mes recommandations (suite)

OFFICE DE TOURISME DU SUD CHARENTE
WWW.SUDCHARENTETOURISME.FR

Domaine Conte et Filles

06 62 38 37 06
Chez Grimaud 7, chemin de chez grimaud
http://www.contefilles.com

20.7 km
Chillac
2

Venez vivre une expérience sensorielle capable de révéler le meilleur des Cognacs et des Pineau des Charentes au cœur du vignoble ! Blandine et Anne-Laure s'appuient sur l'héritage de 5 générations et vous feront découvrir l'alchimie.

Mes recommandations (suite)

Les Incontournables | Toutes les activités

OFFICE DE TOURISME DU SUD CHARENTE
WWW.SUDCHARENTETOURISME.FR

: Restaurants : Activités et Loisirs : Nature : Culturel : Dégustations

Mes recommandations (suite)

Les Incontournables | Toutes les activités

OFFICE DE TOURISME DU SUD CHARENTE
WWW.SUDCHARENTETOURISME.FR

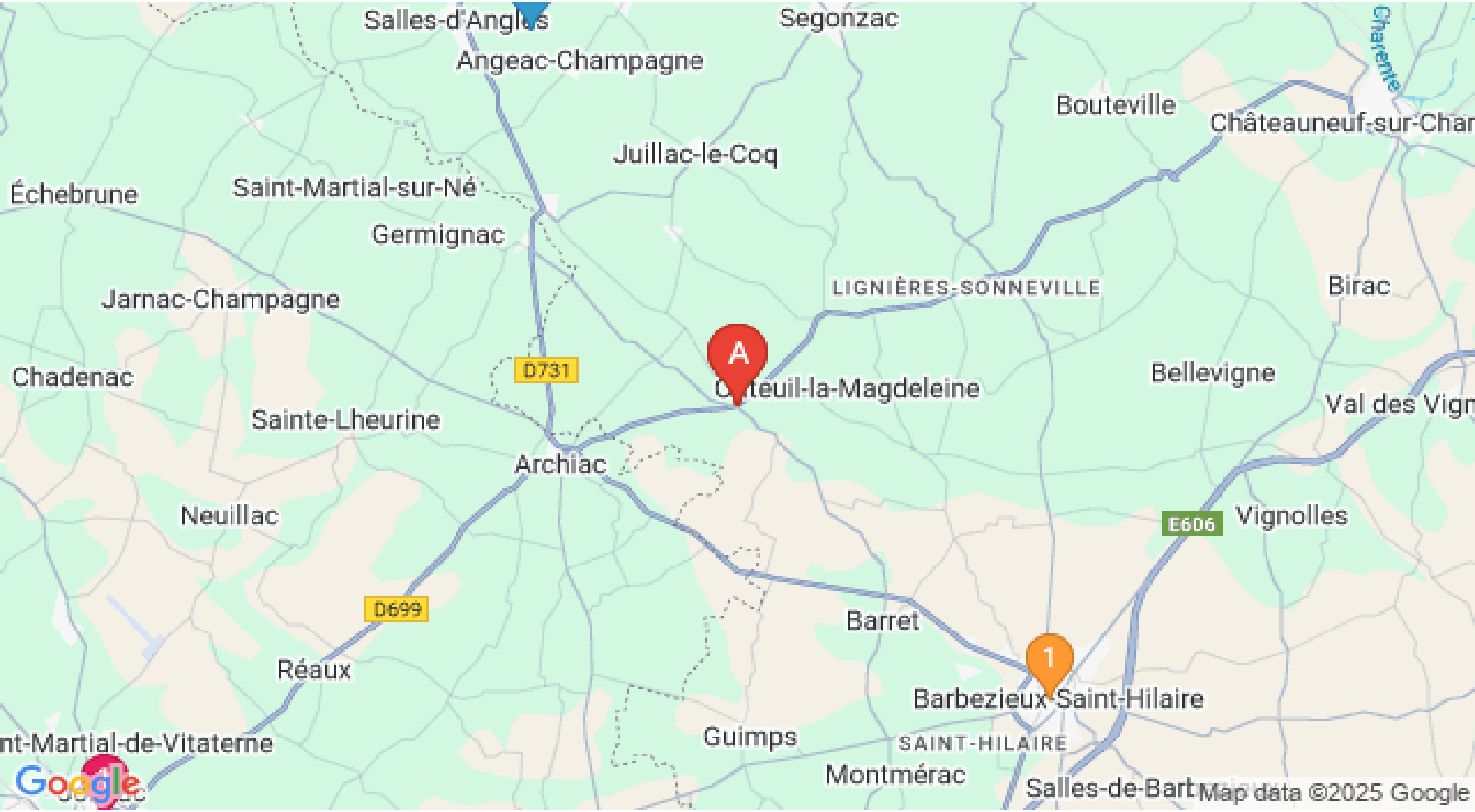

: Restaurants : Activités et Loisirs : Nature : Culturel : Dégustations